朝鮮日報

朝刊夕刊合六面

購讀料 一部(朝夕刊)金五錢 一個月(朝刊夕刊)金貳圓參拾錢 六個月先金拾貳圓 一年先金貳拾參圓 (郵稅本社負擔)

廣告料 五號活字一行金壹圓貳拾錢 特別欄內貳號活字一行金貳圓 八拾錢 七號活字一行金貳圓 指定料五號每一行參拾錢

發行人 安在鴻 編輯人 白寬洙 印刷人 金在九

發行所 朝鮮日報社 京城府堅志洞一一一(電話光化門 一八七番 六一五 四七三 一四七二)

論說

日中關係雜觀(丙)

◇

蔣 張 閻三人者의 妥協이 어떠한程度까지 實現될可能性이 잇는지?이는勿論確斷할수업는問題이엇다 蔣介石으로서는 張氏의屈服을봄이아니고서는墮落的인妥協을 決行할수업는일이오張作霖으로서는 萬一의境遇에는 全然隱退할것까지覺悟하지안코서는 屈服的인妥協에應할수업는것이나 妥協의成功을傳하는反面에도 이一脈暗流가잇는 것은가릴수업섯다 張作霖이 妥協을詩議하는한편으로 吉、黑軍을山海關과 京津方面에集中하는것은 이것을證明함이엇섯다 지금張作霖은國民革命軍으로 그軍隊의右翼을고칠것을不肯하엿고그리하야다시一戰할것을宣言하엿다한다 이는奇怪한일이아니다

◇

閻錫山이 軍事上으로積極行動하는것이 그다지迅速하지못할것이라는것은 그의十年屛跡하엿든過去로보아 必然한일이엇고 더구나馮唐諸人과 完全히一致되지못한것이 判明된오늘날에는더욱閻의軍事的積極行動을期하기어렵다 그러나馮唐兩人과 밋其他諸軍이 河南으로부터 兩路로난우어 京津을進擊할것을報하니 이것이멀지안어實現된다하고 張氏의閻을拒絶하는態度가 露骨化하는때에閻의 軍事行動은 비롯오期할수잇슬것이다 要컨대戰線을短縮하야 最後의一戰을試할것은張의從來의 態度가 이것을首肯케하는바이오 하물며 郭松齡戰爭以來 國際的인援助를倚恃할수잇는張으로서는 다시乾坤一擲을 決心할수잇슬것이다 이때에잇서 日本의對中政策은興味만흔局面으로發展될것이다

◇

張으로하야금 京津에서大敗한다하면 關外―東三省의根盤도움즉일것이오 그의地位는떨어서 더욱危殆하여질것이다 日本으로서는 지금張作霖의任務를代行할勢力을 新興勢力中에서求하거나 그러치아니하면 張作霖을擁護할밧게업는것이다 京津一帶에 第二의出兵을하야서 張을爲하야 一種의示威를할수도잇고 더욱히滿洲에對하야서는 郭松齡當時의方策을再現할수잇슬것이다 然만아니라 그以上의積極行動을取하려하는것은 田中氏의言明으로도斷定할수잇다 그러나張氏로서一轉한다하면 蔣、閻、馮、唐諸人者의態度는 우선合致를繼續하려니와그將來의關係가어떠케돌아갈는지는 預斷키가全然困難하다 張氏가屈服치아니하면蔣氏는 勿論主戰的態度를持續할것이오 疑問되는것은 張宗昌孫傳芳兩人者의去就이다 張宗昌、孫傳芳이지금各個의行動을하기는困難한것이오 원만한面所謂一蓮托生의主義를밧들려니와 張宗昌이 日本의援護를힘입어 山東으로서革命軍과決戰할는지는 종생각할問題이다

◇

蔣介石軍의一部는벌서 韓莊一帶에서 進擊하엿다하니 山東의戰爭은 시작된세음이나 이로써는 아즉大局을움즉일者아니오 今後에는다시相當한曲節이잇슬것이다 預想과가티革命派의協定이完全히保持되어 馮軍이京漢線으로北上하고 唐軍이隴海線方面으로 山東의曹州一帶에旋回하며 蔣介石軍이또津浦線으로부터濟南을向하야直進하고 그리고閻錫山이 張家口로부터北京의背後에나온다하면 張氏의地位는 커질로危한바잇슬것이오 日本의對中政策은 積極化의階段에들어갈수잇슬것이다 그러나日本의利益이 直接으로 侵害되지안는限에는 北中一帶에서 急躁한干涉은업슬것이다 그러나오즉山海關의以外한거름의때에서는 日本으로서의最後의 態度가發露될것이다 그러나日本의出兵이政略的으로더욱張氏를 不利케하고그것이露骨化할때에는 南中一帶의排日運動이 비롯오具體化할것이다 張氏로서 京津을拋棄하고 東三省을確保키에專力함은매우賢明한策이어늘 彼로서오히려北京에서抗戰한다는것은國際的의僥倖과 밋敵의內訌을期함이만흘것이다 左右間旬日이지나지안허서 山東과밋京津方面의形勢의變轉이 잘判明될것이다

孫軍은青島로集中

【孫은臺莊서張宗昌과會見】

(靑島九日發) 孫傳芳軍은海州附近에잇는바今後靑島又는石臼所에向하기爲하야武器、其他를汽船으로輸送中이며孫은近近臺莊에서張宗昌과會見할터이라는바尙히昨日正午軍艦素濠는靑島를出港하얏는데石臼所에서孫傳芳軍을監視하기爲함이라고도傳한다더라

共產黨取締는 一種苦肉計

◇……唐生智의腹案

(上海九日發) 唐生智는共產黨員을取締키爲하야露人顧問의解雇等을하는中이라는바 其眞意는共產黨擁護에在하야 最近部下에게左의訓示를傳하엿다한다

一、蔣張兩軍閥을打倒할事 共產黨의革命은正當함으로擁護하라勞農政府를擁護하라

『보로』顧問解雇는事實 武漢巨頭鄭州集中

當面策을協議코자

(上海九日發) 漢口七日來電에依하면王兆銘、譚延闓、孫科、徐謙은五、六日中의政治會議의結果에依하야當面의對策을審議하기爲하야六日當地를出發하야鄭州로向하엿다하며尙히鄒演達은河南에在하야『보로-진』外十三名의露人顧問을解雇한것은事實이라더라

孫傳芳逃亡準備

軍糧과彈藥도徵發

(東京電) 靑島八日發某所着電에依하면孫軍은海州에서米三十石을徵發하엿스며尙히强制的으로汽船을徵發한後彈藥을募集하야何時던지退却할수잇도록準備를하엿다더라

『三派의妥協은 相當曲折을難避』

閻氏代表의妥協觀

(北京九日發) 閻錫山의正式代表南桂馨은張、閻、蔣三角上主義의一致點을發見하고南北統一을促進하려는主張을持하고잇는바昨日下國務과會見한結果奉天派가閻의眞意를諒解하지안는터는點은明白하나然이나三角同盟實現은世의確信하는바로今後張蔣兩氏代表와正式會議의時、所、細目條件等에對하야交涉을進行하는中인데其結果를得하기까지는相當히曲折을要하리라더라

日露通商交涉

開始決定

(東京電) 日本政府는日露經濟關係의調整促進을目的으로大正十四年二月二十七日芳澤『카라한』兩全權이調印한日露基本條約第四條의通商航海條項을基礎로兩國通商航海에關한特別協定을에서振興國約款에依하야相互의通商關係를圓滑히하며交通의發達을圖하는等兩國民의生命財産의保護를共有하고自由로領域內에旅行居住하야平和的業務에從事시키기爲하야通商條約交涉을開始하기로決하엿는바本年秋까지에交涉開始의希望이잇다더라

道路規則制定

調査에着手

當局者는河川令이發表되어河川에關한管理使用에對하야一定의規準을定하고取締를勵行하기로되엇는데河川과密接한關係는가잇는道路의取締에對하야는明治四十四年에制定한道路規則에依하야施行하야그것이發布以來旣히十數年을經過하야其內容이現狀에不適하고又規定中幅員構造及溝渠에關한것은運用上今日의事情에照하야往往支障을生케함으로河川令의實施와不可分한現行道路規則의改正을가장必要하다하야內務局에서는近近改正要點을調査後時勢에適合한道路規則을制定할準備調査를하는中이라더라

原州郡管內 緣故森林

讓與手續日割

江原道原州郡에서는今番緣故林讓與手續에對하야申告者의負擔을輕減하며手續의便利를圖키爲하야郡森林組合에서願書를作成하여가지고職員이出張하야捺印케되엇다는데各緣故者는左記日割에當該面事務所에無違申告함이可하다더라(原州)

▲原州面 自六月廿日同廿二日
▲所草面 同廿三日同廿六日
▲好楮面 同廿七日同廿九日
▲地正面 同卅日同卅三日
▲延登面 同廿四日同廿六日
▲富論面 同廿七日同卅日
▲貴來面 七月四日同六日
▲興業面 同七日同九日
▲板富面 同四日同六日
▲神林面 同六日同七日

咸南松興에

電信電話開始

咸南松興은 朝鮮水電會社의發電工事가始作된以後로非常한勢力으로發展된寒村으로昨年十二月부터遞信局에서는同地에郵便所를開設하엿는데今般에는更히電信電話事務까지開始하엿다더라

公州青年會 新任委員會

忠南公州靑年會에서는去六日午後十時頃에同會館에서新任委員會를開하고各部事務를分擔한後左記事項을決議하고翌日午前十時半頃에閉會하엿다더라(公州)

◇決議事項

一、會員整理의件
二、本會債務의件
三、夜學에關한件

新安州脚戲

一等申君特志稱頌

京義線新安州에서는去端午日부터三日間脚戲大會를盛大히開催하엿는데一等은肅川申永興君인바君은賞品現金九十圓으로新安州貧民과學校等에全部寄贈하엿다고一般은君의壯志를稱頌한다더라(安州)

運送店合同問題

不遠間實行委員會開催

運送合同은不遠間實行委員會를開하고繼續理事會에上程하야頒軍審議할터인바딸아서承認運送店總會에서非承認運送店도合併總會를開할豫定임으로여긔까지에는相當한時日을要할터이다그러나多少의時日은延滯되어도無理가아닌方針이라고某有力者는말하며面滿한諒解가되도록까지은되라라고信하는바各人各個의議論이紛紛하나樂觀하는이보다難關에幾回나遭遇할것을지금부터覺悟하야두는것이돌이어成立을바르게할이다現在行하는諸의各驛의合同에依하야相互間에信用調査를行한後繼의合同을行할도一個의方法인바通運과國際가橫의合同에加入하는境遇는從의合同도同時에進行하지안코면안될터임으로明確한豫測은難하다더라

薩水青年臨總

當面問題決議

安州薩水靑年會에서는去四日大王山上에서第二十回臨時總會를委員長李東術氏司會下에開하고各部報告가잇슨後役員改選問題에對하야는來八月十五日定期總會까지保留하기로하엿는바今番決議事項은如左하다더라(安州)

◇決議事項

一、本會事業費로每會員에게一圓式徵收하되徵收方法은庶務部와各部部長이協力할事
一、機會를보아靑年運動에關한講演會를開催하되此에對한一

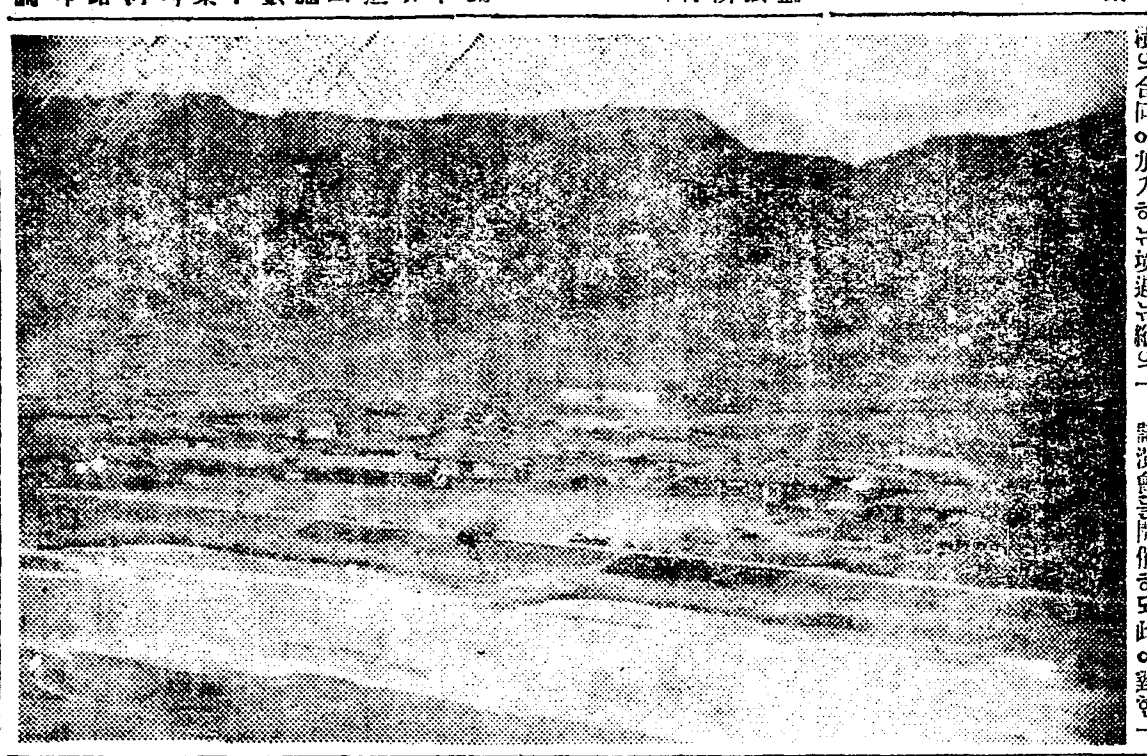

啄木鳥

榮州青年會에게

◇榮州靑年會는創立한지벌서十餘星霜이나되엇다 歷史가길고그만치社會에만흔貢獻이잇섯슬줄안다 그러나近者에至하야는榮州靑年의批評이엇더한말로一言을告한다

◇筆者도榮州靑年의一分子로서自部靑年의批評할줄몰이어붓그러운벗이다 그러나울어나오는마음을抑制치못하야붓을들게되엇다靑年會에重要幹部로잇는金某와近者에脫會한金某以外幾個人은晝夜를不顧하고酒肆靑樓로돌아다니며所謂百圓짜리妓生이라는金錢者아씨에게莫大한金錢을浪費하며精神을차리지못한다한다 諸君이여酒肆靑樓로晝夜從事하는것이諸君의責任이며靑年會重要幹部의責任인가? 靑年會經營인講習所도解散하엿다하니諸君은우리社會를爲하야우리民族을爲하야무엇을하엿는가? 諸君도良心上으로는答못그러울것이다

◇오늘날우리가如何한地位에處하엿스며如何한境遇에處하엿는가 우리靑年의使命을좀생각하여보아라 近者新聞紙上에西北間島로或은日本으로 流離彷徨하는 同胞의消息을못지도못하며보지도 못하는가?주린배를옹켜쥐고피눈물을 뿌리면서仰天痛哭하는소리가 諸君의耳膜을울릴것이다 諸君이여눈을씻고우리社會를 한번살펴보아라 諸君은靑年會重要役員이아닌가

그러면會의事業을進行할責任이잇슬뿐아니라우리社會의左右로할責任을갓지안엇는가 諸君의東西와種의黑白을勿論하고靑年은國家의棟樑이요社會의柱가되는것이아닌가如何한國家如何한社會를勿論하고興亡이全혀靑年들의두어깨와두주먹에달린것이다 모든將來는靑年의것이다

◇우리가犧牲의道를取하며自立의方策을圖한다하면무엇보다도根本的으로腐敗한思想을打破하는同時에個性의高貴를自覺하야하겟다그리고民衆의權利를擁護하며一個性의權利가全社會의權利가되며全社會의興亡이一個性의責任에잇는것을撤底히覺醒하여야한다또는權利가잇는것도必然한事實이다 나는諸君의反省을깁히바란다(豐基一書生)

投稿歡迎 十四字 五十行以內 住所氏名明記

漆谷龜浦洞築洑

慶北漆谷郡仁同面龜浦洞에서는從來灌漑方針이不充分함으로每年早大에慘災의念慮가不絶하든바該洞張淹楠朴明洙柄氏外數三人의發起로五十年前부터灌漑해오든洑을完全修築하기爲하야總工事數六百圓豫算으로方今工事에着手하엿다하며河川使用願도手續中이라는데灌漑面積은三十町步를超過하고水量은매우有餘하겟다고農村振興의一大福音이되리라더라(仁同)

嶺美脚戲會盛況

嶺美支局後援으로嶺美脚戲大會를開催한다함은이미報道하엿거니와去四日(端午)부터大會場인嶺美金礦組合코트에서同會長尹雍鎬氏의開會辭로開幕되엇는데各地에서雲集한觀衆은無慮數萬名에達하야連三日間繼續進行한바當市創設以來에未曾有의大盛況을呈하엿스며勇士들의猛烈한勝況은實로볼만하엿고七日午後八時에는無事閉會하엿다고

發明家優遇方針

發明協會에서講究

朝鮮發明品의太半은官吏의手中으로부터나오는바朝鮮總督府에서는此等發明家를待遇하는制度가업고말할수업는潮流가아니면甚至於硏究實驗만을提供하고發明의結果를奪取하는等弊端이적지안흔데此의弊害는鐵道局에서더욱甚하며不平과不滿이勃起하야이만흔바發明協會에不平이품고온사람朝鮮發明協會에서는產業開發의根本的發明을獎勵助長코저輿論을喚起하야發明家優遇의方針을講究코저運動中이라더라

北青居山脚戲會

咸南北靑郡居山에서는居山繁榮會主催로住民諸氏와咸鏡線工事係에잇는北陸土木會社及長谷川組外多大한寄附와後援下에居山市場앞東便沙場에서五、六兩日間脚戲大會를開催하엿는데數千의鐵道勞働者와千餘의農村靑年男女가定刻前부터滿員의盛況을일우엇스며最後의勝利는如左하다더라(北靑)

▲第一日 一等黃牛平漢 金斗成
▲第二日 二等大牛浦項 朱鎭熙

城津鶴南面 禮洞青年會

◇夜學部好績

城津郡鶴南面禮洞靑年會는創立한지가오래며 一般社會에貢獻이만흔中特히同會智育部의經營으로夜學部를設置한以來五年間一日과如히繼續하여敎育普及을力圖하는데去三日午前十時부터同夜學部內에서今年第一學期成績發表及褒賞式을擧行하엿는데夜學生十餘名과父兄有志一百五十餘名의列席으로韓東奎氏의簡單한開會辭로부터金東萬氏의學事報告가잇고姜益鎬李進甲兩氏의賞品授與와李炳默氏의意味깁흔訓辭가잇슨後來賓中梁錫煥氏의熱烈한祝辭가잇서滿場의歡喜中에盛況으로閉會하엿다더라(城津)

渡船非難

夜間船賃으로 牧島釜山間

釜山府牧島萬餘島民의唯一한交通機關인對岸連絡船은每日八九千名의往來客이遝至하야大混雜을일우는狀態에잇스나船舶의改善이無할뿐아니라船賃이晝間에는往復五錢式이나夜間에는貳拾錢式임으로都市發展의漸昌힘스록乘客이去益增加를不顧하고暴利的手段을쓰는經營者에게對하야一般은非難이沸騰하는데더구나公營으로서府民의交通機關에對하야先備改善은姑捨하고暗黑裡에八萬圓이란收入으로外得利를하는現狀이라는바當局에對하야非難聲이錯籍하다하며目下夜間船賃値下運動을計劃中이라더라(牧島)

鳩林少年團

二週紀念準備

全南靈岩鳩林少年團에서는來二十日이創立第二週年에該當함으로이날을盛大히紀念하기爲하야지난五日午後三時부터本會館內에緊急臨時總會를開하고團長崔基東君의司會下에左와如한決議와準備委員을選定한後同六時頃에無事히閉會하엿다는데全鮮各友誼團體로부터來參及贊援이잇기를바란다더라(木浦)

◇決議事項

一、二週紀念式에關한件
一、二週紀念寫眞撮影에關한件
一、經費에關한件

◇紀念順序

一、紀念式擧行 旗行列 提燈行列 紀念講演 全靈岩少年少女童話及雄辯大會 少年少女音樂歌劇大會 月出山探勝

◇準備委員

崔基東 崔憲 崔允默 朴判哲 蔡完哲 崔圭觀 蔡又童 崔憲雄

地方紹介 18

特產中에도名物 豐基蹲柹

醴泉郡 其二

그리고醴泉의物產은 우에말한바와가티 洛東江上流인乃城川及渼川沿岸에는 土地가肥沃하고또灌漑利用이매우便利한故로耕地面積이約二萬二千餘町步인데田畓間어울러一年間總收穫이

寶로三十萬

石에達할뿐아니라農家에는蠶業이發達되고또棉作이氣候에適當하야年產額三十萬圓을突破한다 그리고 醴泉의特產으로말하면麻紬、松茸、豐基蹲柹等세가지가잇다 그中에豐基蹲柹는外國에까지好評을밧는醴泉의名產으로써 舊韓國時代에는 進上品으로만히써다한다 지금은더욱이醴泉柹業組合을組織하여가지고 販路를넓히는同時에 積極的改良에努力함으로 在來種보다甘味도甘味려니와 品質이優精美하야全朝鮮各道各郡으로부터 注文이遝至하는形便이다 그럼으로이것을

醴泉의特產

이라하기보다 우리朝鮮의큰자랑이라고생각한다 그다음交通은어떠한가 慶北線店村서安東間 二等道路가邑中央을縱貫하고 醴泉서奉化間三等道路를起點하야 每日通行하는荷牛馬車가二百三十餘臺이요 自動車가數十臺式來往할뿐아니라 우

多年懸案中

에말한바와가티醴泉서四十里나가면 洛東江이잇슴으로春夏秋三節에는 京釜線倭館서驛船이二十餘隻式드나든다 그리고昨年부터市內電話가架設되어 商業上無限한便宜를與하고잇스며에잇는 朝鮮產業鐵道會社의經營인慶北線이今年度內로醴泉外지敷設되고보면將次大醴泉이될것을豫想할수잇스며딸아서醴泉은慶北線의終點地인關係上慶北北部一隅의商業中心地가될줄로밋는다 그런데通信機關은退步가되는 感이잇다 管內에郵便所가잇든바醴泉은本是局이든것이지금은所로變更이되엇다닭에 적지안흔遺憾으로생각한다 그다음敎育은이러하다 二面一校의 實施制로普通學校가五個所잇고 其外學術講習所가四個所書堂이六十六個所가잇다 그리고여긔에收容하는生徒는普通學校가

男女合하야

一千五百餘名講習所가三百五十餘名書堂이五百餘名이나된다何如間過去보다는開發된便이며딸아서압흐로도매우發展의餘望이잇다 고볼수잇다 今年에도普通學校一個所를增設할豫算으로方今計劃中에잇스며 初等敎育은이만하면有產者本位로는 넉넉하다고볼수잇다 아즉까지中等敎育機關이하나도업는것이十萬住民의缺憾을부르짓게되는現狀이다 그런아니라農村으로나가면 아즉도

暗黑時代를

몬도고 新敎育이라하면 머리를흔들고 孔子曰孟子曰만찻는이가만흐며 더욱이無產者의敎育은本位로한私設機關은經費困難이太甚하야運命이風前燈火와가티도過言이아닌現狀이다

◇寫眞은醴泉市街…… (계속)

永興炭鑛會社 炭量이三千萬噸

◇……株式募集에着手

渡邊定一郞 西崎源太郞 荒井初太郞其他財界有力者들에依하야計劃中이든永興炭鑛株式會社의創立은其後諸般準備의順調로日本朝鮮各地有力者의贊成을求하야渡邊定一郞氏를創立委員長으로推薦하고創立할것을決定한바會社創立條件은

一、資本金百五十萬圓 四分之一拂入
一、株數三萬株(內發起人贊成人의引受二萬株餘 公募一萬株以內)

로써直히株式募集에着手하야七月中旬에는創立總會를開할豫定으로同會社의事業은

一、鑛區所在地는咸鏡南道定平文山面及永興郡仁興面에亘하야本線旺場驛을含한中央部를占하고元山으로부터汽車로約一時間에達하야石炭의積出輸送에자못至便한地區를占하야잇다
一、炭質이優良하고炭量約三千萬噸을藏하야大規模로採掘함은時는朝鮮內의工業家에提供함과同時에日本에販路를開拓하고다시日本에移出할수잇는것

等의條件을備하야이미鐵道汽船工場會社等에供給하고炭質의優良價格의低廉을認하는實績이오로會社成立時에는多年의懸案이든朝鮮燃料問題의解決에供할터인데豊富한炭量과輸送積出에便利한것은同會社의將來好望과有利한投資事業임을證明함으로一般에注目되며發起人及贊成人의主要人士는左와如하다(元山에서)

▲發起人渡邊定一郞(創立委員長) 西崎源太郞、本岡宇之吉(元山)趙鎭泰、荒井初太郞、田淵勳一(仁川)芮宗錫外五名 ▲贊成人 韓相龍、閔大植、戶島祐次郞、陣內茂吉、淺野太三郞、內海淑郞(仁川) 今村豊次郞 尾崎敬義(東京)賀田直治、寺內鹽四郞(黃州)守安綱太郞(釜山)安井咸吉(大阪)原田千代松(咸興)淸水長鄕(代議士)外三十餘名

高靈碑石川沿岸 堤防과沙田工事

徐昌圭氏에對한稱頌藉藉

高靈地方은庚申年水害以後邑內附近碑石川沿岸에잇는土地一帶는大部分이成川又는沙漠化하여貧弱한農村에서農事로만專業하든一般農民들은거의失業狀態에잇서날로줄어가는生活難境에陷落的으로苦痛을當하고잇든바昨春頃大邱에居住하는徐昌圭氏가同覆沙地를全部買收하야五萬餘圓의巨額으로二個年에亘하야六百餘間의宏壯한堤防을新築하는一方으로覆沙를全部를어내어沓四百餘斗落을復舊하야七十餘名作人에게配定한後種子及肥料外지貸與하며今年부터作農을하기로힘쓴다는바一般은礫田沙地로거의荒棄된것임에도不拘하고巨額의資金을單獨히내어四百餘斗落의耕地를復舊한것은農村地方을爲하야적지안흔事業이라고稱頌이藉藉하다더라(高靈)

002665

德川各種運動會盛況

旣報=平南德川郡邑內公立普通學校運動大會와市民主催脚戲大會와中外本社兩支局後援인市民主催西鮮個人庭球大會의三大會는豫定대로普校運動會는지난二日脚戲大會는四、五兩日間德川練兵場에서西鮮個人庭球는五日普校코-트에서雨天의關係로定刻보다四時間이나느저開催되엇는데모다豫期以上의大盛況을일우엇다더라(德川)

城津運動會盛況

城津市民大運動會는豫定과如히去六日旭町東海岸廣場에서擧行되엇는데水晶과가티맑은天空에는一點의뜬구름도업고東海로불어오는맑은바람은一般觀衆들의元氣를돕게하고趣味만흔競技가進行됨을따라場內의觀覽者는人山人海를일운中五十餘種의競技를趣味잇게進行하엿는데夜學校、城津幼稚園生徒들의遊戲唱歌等은一般에게無限한快感을주엇고며여로運動時報外지挿行함에一般에게多大한興味를주엇는데最後에選手들을合하야選手徒步競走가잇슨後賞品授與로無事히終了하엿다고(城津)

江陵端陽運動會

今年端陽佳節에江陵靑年會新進俱樂部其外여러團體의聯合主催와同業東亞中外每日各支局後援下에去三日부터五日까지連三日間盛大히運動會를開催하얏다는데關東庭球大會에優勝旗는江陵唯一한鄕이고自轉車大會에一流一等은金顯吉(珍富)二流一等은井山(江陵)等이며個人庭球大會는襄陽武獻敦朴順根組가優勝하엿고全江陵少年蹴球에는江陵公普校脚戲大會의一等은金在淳(江陵)二等朴泰浩等이엇다고(江陵)

利原青聯 紀念運動會

松端軍이優勝

咸南利原靑年會聯合會에서는第五週年紀念式을運動會로擧行하엿는데野球蹴球에모다松端軍이勝利하엿다더라(利原)

遮湖市民運動會

咸南利原郡南面遮湖港市民會에서는端午佳節을利用하야去陰五六兩日間脚戲와自轉車運動을行하엿는데自轉車競技에一等賞은北靑邑金明植君이勝利하얏다더라(利原)

郭山脚戲會盛況

旣報平北郭山脚戲運動會는豫定대로지난五日부터當地永濟江邑沙場에開催하엿는데定刻前부터觀客은人山人海로無慮數萬에達하야場內는立錐의餘地가업시空前의盛況을呈하얏고五人勝의比較選手는都合四十四名이엇는데金炳與李仲善韓明達三君은事故로未參하고其外四十一名의決勝戰은七日午後五時부터龍飛虎躍의勢로各自技能과決死的奮鬪로同八時에圓滿히大會를마추엇는데勝利는左記諸君에게歸하엿스며當務諸氏는一般後援金未收入諸氏에게入金하야주기를渴望中이며收支淸算에奔忙中이라고(郭山)

▲一等定州郡臨海面東路洞崔興錫▲二等宣川郡水淸面古府洞李熙善▲三等定州郡郭山面嘯湖洞曹一鉉▲四等宣川郡郡山面眞石洞胡亨得▲五等龜城郡方峴面南市洞許泰巖

▲休禮燦氏 天道敎況視察次로七日來江(江東)

朝鮮語時間增加와 十大條項決議

松禾公普學父兄會에서

松禾公立普通學校學父兄會를組織한다함은旣報한바어니와豫定과가티去六日午後三時부터松禾公立普通學校內에서創立大會를開催하엿는바金重顯氏의開會宣言으로臨時執行部選擧規則通過委員選擧等順序를딸아愼重한考慮와熱烈한討論을거듭하야左의決議案通過와討議가有한後午後七時에無事히散會하엿는데當選된職員과執行委員은如左하다더라(松禾)

◇決議案

一、朝鮮語時間을增加할것
二、普通學校敎員은全部朝鮮人으로採用할것
三、授業料를廢止할것
四、學校評議員에게決議案을附議할것
五、學務委員選任制度改革을期할것
六、授業料未納으로因한退學處分을廢止할것
七、運動場擴張에關한件
八、生徒體罰을嚴禁할것
九、日本人訓導를減員할것
十、學校要求件에關한件
十一、千和畑을學校林으로하야普校에寄附할것

◇執行委員

委員長金重顯 委員吳仁善 河東國 吳洪容 李承釗 崔鎭喆 李丙默 金漢黙 崔相基 趙鳳燮 林宗漢 金仁錫 朴鳳國 河濟奎 宋百鍊 金正信夫

松禾脚戲盛況

旣報한바松禾脚戲大會는市民主催와中外及本報松禾支局後援下에豫定과가티去四、五兩日間開催한바盛況裡에無事閉會하엿다고(松禾)

安州運動會

盛況裡에終了

安州郡民大會主催와東亞、中外、朝鮮三支局後援인脚戲와陸上競技大運動會는去四日(陰端午)부터六日外지三日間西門外大王山下大廣場에서開催하엿는데萬餘名觀衆으로人山人海의盛況을呈하엿스며今番入賞者는如左하더라(安州)

▲一等洪承禧▲二等文成彬▲三等池贊奎

養蒙學校運動會

黃州郡黑橋面龍淵里私立養蒙學校主催로陸上競技大會를開催한다함은旣報한바어니와豫定과가티지난三日午前九時三十分부터同校運動場에서開催하고觀客의歡迎裡에天眞爛漫한어린少年少女의競技四十餘種으로同日午後五時에閉會하엿다는데優勝學校는黃州崇性學校라더라

開城權明少年會

開城郡中面倉內里에잇는權明少年會는互相親睦과農村文化啓發을圖하기爲하야一九二七年四月三日에創立되엇스나아즉그存在를아는사람이稀少하든바今般開城少年聯盟에加入하게되엇다는데會員數는現在五十餘名이오委員은左와如하다고(開城)

◇委員=張龍在 李貴永 李熙世 金培元 金運元 李濟燮 羅大悳

華川青年素人劇

江原道華川靑年會에서는本報華川分局後援으로端午佳節에際하야六月四五兩日間邑內下里華昌商店後庭에서素人劇會를開催하엿는데劇題는『危機一髮』『事必歸正』이엇는바每夜二三百名의觀覽客으로場內는立錐의餘地가업시大盛況을일우엇스며拍手와喝采가不絕하는가운데終幕하엿는데有志의同情金도還至하야總額九十餘圓에達하엿는데實費用을除한後半額은華川消防組에寄附하고殘額은文庫設立에充當한다고(華川)

地方人事

▲永川觀察團은郡守李鍾燮氏引率下에西朝鮮各地를視察하고去五日歸永(永川)

地方漫筆

中國人商店日增을보고

嶺美支局 一記者

우리嶺美는市街創設된지二十二個星霜에特히他郡에比하야자랑할만한것은新興市街가모다宏壯히整理되고딸아서商權外지라도우리朝鮮人에게잇다 이것을보고면찹으로무엇보다도喜欣不己하엿더니 近日에至하야嶺美中央에 인廣興陽商店後身으로또一個所가擴散되어 벌서中國人商店이三個所나散在되고藥商舖一層擴張하는모양이다 同時에우리鮮人의商店에얼마나影響이될것이며 結局商店外지라도 어느누구던지共知하는바와가티 商店이繁昌하는것은多賣임이요多賣하는것은來客이만흔緣故일것은勿論來客이며朝鮮人이多數일것은不問可知의實際일것이다 그러면中國人商店을차저가는사람은그누구인가 筆者는此點에서쏘음을마지안는다 昨年度本報에信川에잇는어떤團體에서中國人料理等을絕對로排斥한다는記事를보고 一大感動이엇엇다 現下狀勢에 이엇지無意識的이엇스며 …

◇訂正 本紙四月二日朝刊第二面에家庭不和로少婦가飮毒이란記事中全州多佳町一六二番地柳在都氏와其子婦의親父全州完山町二六七番地李東信氏間에金錢上關係도업스려니와此로因하야虐待하엿다함은全然無根之說이요또夫婦間금실도조핫스나純全히飮毒한原因은結婚間不和로因하야如此히된것이기玆에訂正함

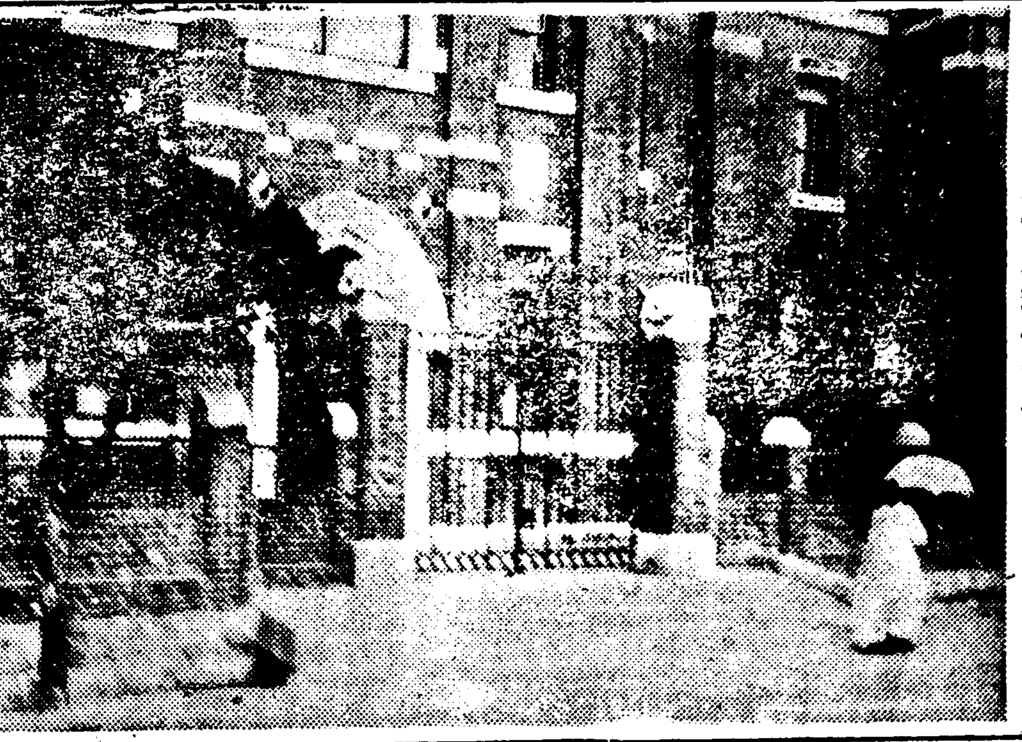

◇…휴교하고폐문한숙명녀고

結局二日間休校코 學生을戶別訪問
교문을잠그고회의한후 호별방문코량해엇고자 【淑明女高事件續報】

석간긔보=또다시 동요를 일으킨 시내수송동 숙명녀자고등보통학교(淑明女高普)는구일오후두시부터 학생전부를 동교대강당에 소집하여두고 압뒤문을털쇄한후 긴급직원회를 개최한결과 동네시경에 이르러 학생전부에게십、십일량일간 휴교를선언하고 그이틀동안에 동교직원이 총출동하야 가뎡을방문하고 학부형의 량해를엇고저 하는중임으로 문뎨는장차 엇더케될는지 주목된다더라

關東學友總會
십일일오후두시에

강원도(江原道)에원적을두고서 울에류학하는학생을 망라한 관동학우회(關東學友會)는 창립된지 이미십수년이란 오랜력사를두고 만흔사업을하야 왓섯스나 삼사년래로는종칩체하야학생간 련락조차드믈게됨을 일반이다 유감으로생각하든중 몃사람이상의하고 각학교의 재적생을 됴사하야 대개 완료되엿슴으로 십일일 오후두시에 시내수표뎡(水標町) 조선교육협회(朝鮮教育協會)안에서 데륙회뎡긔총회(第六回定期總會)를개최한다는데 관동학생은 전부출석하기를바란다더라

四百學生을强制로 日本草履신겨
경제된다는핑계로어린 학생들을조선신못신게 西井公普의怪擧

경긔도진위군송탄면(振威郡松炭面)서정리공립보통학교(西井里公普校)에서는 동교생도남녀사백여명에게 강제로 일본집신(草鞋)을 경제된다는구실로 무리하게신긴다는바 동교충원교장(沖原校長)이그학교로오게된후 오늘까자 약이년동안을계속하야 나어린학생들은 조선신발을발에신지못할뿐아니라혹시조선신을신엇다가 교원에게 들키게되면 무리하게처벌할뿐만 아니라 수원(水原)이나 경성(京城)가튼데에원족을할때 까지라도 반드시신기는까닭에 일반학부형과 학생들은 붓그럽고불편한중옷이기어 동교장에대한 비난이날로놉하간다하며 일반사회에서는 여론이 날로비등한다더라(평택)

中國廣東에 虎疫猖獗
상해도위험 朝鮮도問題

총독부경무국(總督府警務局)에 도착한 뎐보에의하면 상해세관항무부장(上海稅關港務部長)은 륙월이일부 항무부고시 데구호(港務部告示第九號)로써총세무사(總稅務司)와 데맹국 련사단(締盟國領事團)에서는 『하이후온』을 호렬자 류행디로 지뎡하야 해항으로부터오는 각선박에는 상해항검역규측을 뎍용한다고 공포하얏는데 불령인도지나(佛領印度支那)와 마래반도(馬來半島)디방에 류행하든 호렬자는 식되엇고 그후광동(廣東)에 만연하얏스며『하이후은』에는 벌서창궐 하얏슴으로 상해는각각 위험을 만일상해에 침입한다면 동지나(東支那)와 조선도 위험할념려가 잇다 더라

移秧期에作權移動 東拓의常習處置
로상에방황타가로상에산。 ◇눈물겨운此事實

황해도신천군 북부면석당리(黃海道信川郡北部面石塘里)정인섭(鄭仁燮)(四二)은 본시빈한하야 동텩(東拓)회사의 소작인으로지내든중 금년오월분에는 별안간에 소작권을일케되어 할수업시 사랑하는안해와 어린아이를다리고 촌촌걸식하면서 처가인송화군풍해면 진강포(松禾郡豊海面津江浦)로가든중 날은저물고라관이라 길찻기도 어려운바에 정씨의안해 리명수(李明洙)는 설상가상으로 로상에서 아이를나케되어 할수업시 길가에서 해산(解產)을하엿는데 구하야줄사람은업고 로비도업는 정씨는 엇지할줄을모르고 산모와어린 두아이를업고 인가근처를차자 오리가량이나 되는송화읍 으로오니 밤이깁허서 엇지할수업든중 읍내에서 려인숙(旅人宿)하는 로징현(盧澄鉉)씨의집이 아즉불이커잇슴을보고 들어간즉 로씨집안 사람들이 어비참한 관경을보고 국밥을먹이어 구제하얏다더라

審判의失手로 脚戲會의紛糾

함남영흥군진흥장(咸南永興郡鎭興場)에서 단오를리용하야각

十四歲少婦 本夫毒殺未遂
남편과살기실혀의부에게 문의하고뎐심에독약을타 制度가나흔悲劇

례천군례천면 왕신동(醴泉郡醴泉面旺新洞)권후근(權厚根)의 의녀김계주(義女金桂周)(一四)는 동군호명면 종산동(同郡虎鳴面宗山洞)권점찬(全點贊)에게 서집을갓든바항상부부(夫婦)사이는 조치못하여 계주는남편을실혀하든결과자긔의의부권후근에게 권후사정이야기를 하매 그는 말하기를 그러면남편을독약(毒藥)을먹여죽이라고 가르쳐준결과 지난이월이십삼일에 계주는 의부에게서 독약을 어더가지고 그날저녁죽(粥)에다 가독약을타서주엇든바 남편은 한술가락떠어보다 죽맛이다르고 고약한내음새가남으로 이에 독약이든줄알고 야단을하엿는데 소관경찰에서는 이를 알고 즉시 인치한후 취됴를마치고 일건서류와범인두명을 대구디방법원(大邱地方法院)검사국(檢事局)으로 넘기엇든바 김계주는 청년미만으로 불긔소(不起訴)가 되고권후근(權厚根)만 살인미수죄(殺人未遂罪)로 긔소되어 지난달 이십사일에 대구디방법원에서공판이 열리엇든바 립회하엿든 산택검사(山澤檢事)로 부터 징역칠년(懲役七年)을 구형하엿섯는데 지난칠일에 금천재판장(金川裁判長)으로부터증거불충분이란조건하에무죄의판결언도가잇섯다 더라(대구)

車賃二圓五十錢에 校長걸어說諭願
외상차비안준다고설유원 ◇…車夫는憤慨不已

평남평원군 영유면 대부리(平南平原郡永柔面大夫里) 인력거부(人力車夫)안자실(安子實)이라는 사람은 지난칠일에강동군 삼등공립보통학교장 대구보모(江東郡三登公立普通學校長大久保某)란 일본사람을상대로 강동경찰서(江東警察署)에 설유원을데출하얏다는데 그내용을 알어보건대 전긔안자실은 인력거를끌어서 그날그날을 지내는사람으로서 지금으로부터두어달전에전긔대구보가평원군모보통학교장(平原郡某普通學校長)으로잇다가 자미롭지못한 일이잇서 학부형측의 배척으로 전근될때에 태워보낸 인력거삯이원오십전을바다 달라고 하얏든바 전긔대구보가 가서는 곳보내주마한것을 두달이나되되 오늘에도시청이올때이고잇는까닭에 그와가티 설유원을 데출하얏다더라

蔘圃에서殺人
말다툼끗테

개성군청교면 여릉리(開城郡青郊面麗陵里)에사는 소지영(蘇志榮)(三六)은개성시내동본뎡(開城市內東本町)김인영(金寅永)의삼포(蔘圃)를관리하야 오든바 지난삼일에는 삼포에서 자긔가관리하는 삼포에 저청을짓기로되어 엽괴술을 만히가지고 가서 저청을놀이후 그삼포수직하는사람과 그동리 여러사람들과 평하야 서로술이취하도록 마시엇는데 그삼포를관리하는 소지영은 본적을개성군 중서면관천리(開城郡中西面館前里)에두고현재그삼포에 수직하고잇는 장이순(張伊順)(四三)과 항상불평하야오든바 그날마침 술이취한소지영은 평소에가지고잇든 감정과 삼포일에대하야 넘우참의가업는니하며여러말을함으로말다툼이시작되어가지고서로싸홈이되어 소지영은분에못니기어 하는것을 소지영의아들창순(昌順)(二三)이가 그것을보고 장순에게 달려들어다시장이순을떼려중상케하야 개성시내고려의원에 입원치료중이고 은 마츰내그이튼날인사일정오에사망한바 장이순은 상해치사죄로고발되어개성경찰서에서엄중한 취조를밧든중이라는데지난오일에는디방법원개성지청서견검사(西見檢事)까지출장하야현장을림검하엿다더라(개성)

離婚騷動에 犧牲된婦女

영주군봉현면 대촌동(榮州郡鳳峴面大村洞)안강호(安康鎬)(二三)의처권청고(權靑古)(二六)는지난사일밤에 동리압 느트나무에목을 매고부참이 죽엇다는데 동리사람의말을듯건대 권은 자긔남편에게 이혼을당하고 고심하는중이라는바 그와갓치 남편이 리혼코자함으로그와가티 자살한것이라더라(봉화)

南平儒林挾雜

전남라주군원남평향교(全南羅州郡元南平鄕校)유림(儒林)들은수년전부터 소위흥학제(興學契)라는것을조직하여가지고 일반에권유하기를 이전유림계는 아니라도 흥학제에 가입하야 흠실로공로가잇는자면 유림대우를 하겠다함으로 중앙디방심관에 소위디방유림에게하대(下待)를바더 오든우매완고(愚昧頑固)한 문중에서 그말에 미혹하여흥학제에 가입하는속시로 어느문중에서는 흑칠두락토디를 납부하고 흑은현금을 이삼백원식납입하며 또어느문중에서는 매년사오차식 연회를 열어유림을초대하므로 그리하야 다소시대상식을가진사람으로는누구도뎌외부패와 유림배의 비루한행동을다배하야오더바 이지음에는 또유림배몃사람이 농촌에다니며 말하기를 우리유림들이시대에 아모할도업고 앉아서 차차모아서 로소전하야업스되어가니게 란한화림(花林)을 회관영업(會館營業)을간축할계획인즉 누구든지 이일에동의하면 유림등이될뿐이오장래자손에게 큰효과가 될터인즉학재교원과 일치말라고 빼빈권유함으로 역시우매한 농민층생활에 여유가잇는사람들이 그말에 미혹되어 흑은십두락토디(十斗落土地)를재공도하고 흑은이삼백원현금도 자원출연하야 발서수천원에 달하엿슴으로 수일전부터공사에착수하야재욱기와를운반까지한 일반은그자들의 넘우나 시대착각(時代錯覺)을 비난한다고

農作物枯渴狀態
慶南地方一帶는 한달동안을비가아니와서 보리는타고논은모를못내 ◇一般農村의大恐慌

경남디방일대에는 근한달 동안을 계속하야 비가나리지아니하야 일반농촌의 공포는날로심하야간다는데 더욱근일에 이르러는 폭양이내려쪼여 디면(地面)에 수분이 다말듬을딸아 보리는 물론논(畓)에도모까지못내게되엿다는바 날이 갈스록농작물은 타죽는형편인데 남조선일대의 농작물의대부분을 점령한보리는 작년도(前年度)의실수고(實收高)가십이만칠천여석이든것이 금년에는 십만구천여석 밧게는 수확이 되지못하게 되엇다하며 금년에는 삼백이십정보(三百二十町步)를더심엇슴을인하야 이번한재로 말미암아 농작물의피해가더크다더라

牧島一帶에도 旱魃太甚
인심이흉흉해

부산목도(釜山府牧島)일대에도 련일비가 오지안음을딸아수천평의평야(平野)를덥흔보리밧은 모다 누러케타서레년보다 반이상이나 수확(收穫)이 감소되엇다하며 디하(地下)는 밧작말라짐을딸아 일반농가에서는 비오기를 고대한다는데 부근놉흔디대(地帶)에는물곤란이심하게되엇는바 이디방에는 한달전에 『삼십오미리』의소량의비가나린후로부터긴강우계속한다 더라 (목도)

府廳新制度로 大邱에『똥란리』
한사람에똥갑이원식손실 一般의非難이漲天

지난 일일부터 대구부(大邱府)에서는부내의 오줌과똥과그외오예물(汚穢物)소제(掃除)에 대하야부제(府制)로일변한간에서 사사로처분을 못하게하고부에서 처분할터이니 만일위반하는자는 처벌한다 고하야 삼남에서도 데일로곡물(穀物)이 만히 산출하는 대구디방에서는 비료(肥料)에 큰려정을 하는터인데 그리고부(府)에서는똥과오줌을 인계한후에 와서 가저가지도안흠으로 변소가넘어 대소변(大小便)보기에곤난이불소하며칠성뎡방면일대(七星町方面一帶)는 변소가넘어 『똥란리』를맛나 부(府)에대한원성이적지안흠뿐외라 대구에서는 오줌과똥을농가에게파는것이일례(一例)가되어잇는중 한사람이 일년간(一年間) 대소변으로수입되는것이 약이원몃십전가량인데 식구가다섯만되는 집이라도 일년에십여원의 손실을당하는바 엇던세금(稅金)이던지더욱위생비(衛生費)가튼것도 감하여주지안흠은 넘우나 무리하다는 불평이만흔데 일편에다시분뇨처분(糞尿處分)의규칙이새로나서일반부민으로부터 각관할 파출소에 사처분계(私處分屆)를제출하야 매일사오십 건에달한다더라

規則違反의墓地許可 一洞住民은陳情
도텽에진정하야안되고 또다시총독부에진정해

황해도안악군안악면판교리(黃海道安岳郡安岳面板橋里) 김홍량(金鴻亮)은 신천군초리면흥학리(信川郡草里面興鶴里)의묘디(墓地)디며를매수후 설정허가(設定許可)까지 어더 분묘를 쓰랴하나부근주민의반대로중강중이든바 전긔묘디는본시류씨촌(劉氏村)으로수십대를류씨가거주(居住)해나려오는촌으로서 권리묘디는류씨중한명이팔어먹은것을전긔김홍량이가매수한것을 묘디 주위(周圍)에는 인가(人家)가잇슬뿐아니라 묘디규뎡으로보아 인가(人家)와 묘(墓)의거리에는 륙십간내로는 묘(墓)를 사용치못한다는 규뎡이잇는이상 전긔묘디는 인가를격하기 십간에불과함을불고하고 당국에서는 그를 허가(許可)하엿다는바 류씨종중에서는 전긔김홍량에게 수차 교섭을하는 일면도당국에 진정하여보앗스나 하등의효과를 엇지못하야 또다시지난칠일에 대표수인이 상경하야 총독부(總督府)에진정교섭중이라는바 규뎡에여의러지는 묘디를허가한 당국에대한 일반의비난이 놉다 더라

負乳女、携幼男코 道中慘死한婦女
굶주린식레벌이나간남편 차자갓다원긔쇠진하야서 木石嗚咽할此慘狀

양평군단월면봉상리(楊平郡丹月面鳳上里) 큰길머리논귀에는 재작일엇던녀자하나이업두한의 상을입고 어린아이를업은채로업드러져죽은데 그엽헤는네여섯살된사나히아이하나가울고잇는것을 그동리엇던사람이 발견하고 즉시면소에 고발하야공동묘디에장사지내주고 어린아이는 돌은갈산면원뇌리(葛山面元德里)사는 그의큰아버지에게로 보내주엇다는데 전긔시테로 말하면 갈산면대흥리(葛山面大興里)사는김상렬(金相烈)의안해인리씨(李氏)로서 생활이 군색하야남의집곳방한간을어더가지고그날그날의 귀찮은 생활을하야 오든바그의남편인김씨는춘궁을당하야 벌이하려간다고어데로나가더니수십일이 되도록 돌아오지안흠으로 여러날을 먹지못하고살수가업슴으로 리씨는업고 아들은압해걸고 남편을 차자간다는것이 원래여러날을 굶어서긔운이쇠진하여긔까지이르러는데 더가지못하고그와가티논귀에넘어저죽은것이라더라

咸興警察橫暴

이라한다

전긔사실에대하야 억울한 인민들에게는 하등의잘못된것이 업슴에불구하고 다만 폭행이라하야 본궁순사리긔찬(本宮巡查李基贊)은 칠십이넘은로부인과남의집정숭는녀자의머리를함부로잡어업는 한편으로 김학종(金學宗)이라는사람을 손목을얼거 호남리구장김흥만(湖南里區長金興萬)의집기둥에매어노코 그들은 전긔구장집에서 술을먹다가 해가진후에야 풀어노핫다하며 지난이십칠일에 함흥서에 검속되엇든김완벽(金完璧)외세사람은 지난일일에방면 되엇다는데 그들은 주먹으로땅을치며 내집을가지고도 임의로못한다는 애끈는목소리로 통곡하며 경찰서에서 모진고초를당하얏다하며 지난오일오전열두시경에함흥경찰서에서는또다시자동차로출동하야 전긔창리에가서 김완벽、리종률、김학진、김영벽(金完璧、李宗律、金學振、金永璧)네사람을 검속하야 자동차로호송해서 인치하엿다가 김학진、김영벽두사람은 내어보내고 김완벽、리종률두사람은 상금까지유치를 시키어두엇다는데 리유는아즉 됴사중임으로 말할수업다하며 면회까지도거절 하엿다는데 들은바에의하면 사실을신문지상에 보도케하엿다 는것을 유일한구실로 맨들므로 일반의여론은 날로비등하다하며 회사원의칼에 얼골을 썰린 김경주(金景周)(三○)는 즉시합숙일본인 정상병원(井上病院)에가서 진찰을밧는 동시에 진단서를 해여달라 요구하엿스나정상의사는 이것을 거절하며 진찰료도 밧지아니함으로 부득이다시 경찰서에들어가 말하엿스나 역시순사들은 들은체도아니함으로 눈물을흘리며 집으로 돌아갓다한다

住民不平愈高 咸興窒素工場問題
회사의책임은리행안코 주민의집만옴기려하야 ◇特權의跋扈는如此

질소비료공장(窒素肥料工場)으로인하야 함흥군운뎐면 창리주민(咸興郡雲田面倉里住民)들을동면구룡리(同面九龍里)로 이전시키고저함에 대하야 전긔회사측에서는 전에말한인민의 요구조건은 하나도듯지아니하고 집을측량하느니 속히옴기라고독촉하느니하야 천여의주민 남녀로유는 갈바를몰라 주야로비참한불안중에 잇다함은 본보에이미보도 하얏거니와 회사측에서는 여전히 시민의 요구조건은처리하지안코 이전시키기에만 열중하야 그동리인민가운데 한사람인 리응두(李膺斗)에게 토디오일경을 오개년간 소작료도업시 부치게하야 매수를하엿슴으로 전긔리씨는 본래부터일반시민과 함께 열렬히반대하얏든바 지금에와서는 반대로이전비(移轉費)를밧게하는운동을 한다하며 자초에련(金)한평원원뎐답월등에 륙십전 이등에오십오전 삼등에 오십전식이라는가격도회사와긔성회측에서자의로 뎡하여가지고군수서장과회사사람들이창리김두점(倉里金斗漸)의집에두동리인민을강제로소집하고 들어오는 사람만 허하고나가는사람은못나가게문파수를세워노코 억지로 도장을밧엇스나바로그때에군수는말하되 「나는 엇지하든지 인민의유익이되도록한다」는 말로써도장을밧고도지금에와서는 유익은 고사하고천여명의무산주민은업을일코 집을일코 먹을돈조차업시만드러 주겟다는이전비는기와집한평에 이십오원초가집한평에 갑이십원 을십팔원 병、십오원、정십삼원

陳情書를 連署提出

전긔사실에대하야질소비료공장 고문으로잇는野口遵은말하되 『일반주민들이 회사를믿지아니하는가합니다 엇지하든지 권애를한데로인민에게유리하게모다실행하고저 방책준비중인데 만일그대로되지아니하는때에는나를사회뎍으로 매장하여도 좃습니다 그리고계약서도 속히정식으로작성하야주겟스며내가힘에책임을지고 어외가려말하노라』하엿다는데 중후의 회사로부터하는태도는 일반이 매우주목하는바이나 지금까지는 아무실행이업시 모다 형식뎍야비천시설로써응용도 겨우이실일뿐이게 돌아지아니하야 여간 나무쪽각으로맨들어 노앗슴으로 벌서모다문허첫다하며 주민대표 일백팔십여명이 연서날인하야 총독부당국에 대출한 진정문은 아래와갓다더라

◇陳情書

本人等의所屬地一帶는今般窒素肥料工場用地로編入된同時에官廳으로墓地를買收코저承諾을利受하되將來安全地帶로移轉시킬터이니各其安心하고承諾하라기該命令에依하야承諾이옵더니近日에至하야移轉地帶의設計는最初誓約과全然相違할뿐아니라本里의元衆은漁業에從事生活者가半數以上이오今般移轉地帶는海岸不良하야漁船出入이極히不良하고且諸般設備는拾置하고家屋實測을逼日進行故로里民이糾合하야實測을中止시키는同時에爲先築港及道路敷地設置의要求가圓滿히竣工後에야移轉하겟삽기七百餘人口가生活無道故로玆敢仰訴하오니右由로御取消後使此殘民으로失業失樂에至함이無하도록保護하심을伏望하옵니다

昭和二年五月十日

雲田面湖南里興里民等

一百八十三人

總督、道、郡 各 前

衣食住가다업서 愛子와路上痛哭
갈곳업는사모자의참상 ◇餓莩續出하는今日!

평남맹산(孟山)읍내 압강변 에서는단오날아츰여덟시경에엇더한녀자하나가 해여진의복에 헌신을끌면서 두어살먹은 어린아이하나는 업고륙칠세 가량이나된아이들은 손목을쥐고서서 한울음을울으며통곡하야보는자의 창자를긋는듯 하엿는데 이케그사실을 들은즉 그는읍내 리이룡(李二龍)의처서씨(徐氏)(二八)이바삼년전에자긔남편은어대로인지도망이 하고자긔혼자어린삼남매를다리고문전걸식을하여오든바 지난사월경부터는 자긔형의집에류숙케되엇섯는데 설상가상으로그집에서내어쏫김을 당하게되매 서씨는할수업시 거나와 그외가티 어린아이들을 다리고길가에서 호곡을 하며자살까지하려고하엿다는바여러사람들의권유로자살은단행치못하엿다하며 그를편광한 남녀로소는눈물을짓지안흔자업섯다 더라(맹산)

借名하야 物品多數騙取

본적을 강서군강서면덕흥리(本籍江西郡江西面德興里)에 두고 일정한주소가업시 떠돌아 다니는강원진(住所不定康元鎭)(二一)은사기횡령절도(詐欺橫領竊盜)의상습자로 전과삼범인데 작년 음팔월경에 강서읍내 잡화상하는 일인길뎐(江西郡邑內雜貨商日人吉田)에게서 동군무연탄광회사원통구(同郡無煙炭坑會社員樋口)라사칭하고 일흥으로 과자세근과 담배등을 편취하야먹고 또기양역전강촌상뎜(岐陽驛前岡村商店)에서 전긔 무연탄광회사 사원 일고(無煙炭坑會社社員日高)의 일흥으로과자와 약품을편취하여먹고 십월에 동군리룡동의도장방(李龍龍洞章房)에서 리원국(李元國)이라고 속인후 동군읍내안두신(同郡邑內安斗信)의 의걱을 새여동인의창구서를 위조하여가지고 박래근상뎜(朴來根商店)에서겨울사쓰 상하한벌을 편취하여입은후 평양부수뎡 림래화음식뎜(平壤府壽町林萊華飲食店)에가서 평양경찰서형사부장 통구귀십대(平壤警察署刑事部長樋口龜十代)의편지 표를 위조하여가지고 랭면(冷麵)여덜그릇을 편취하여 먹은것과기타 인부들의던표를위조하야먹은것들이발각되어 엄중한취됴를밧고 검사국으로 일건서류와함께 넘겻다 더라(강서)

身病을悲觀自殺
나치라는진단 밧고목매죽어

경남삼천포 창선면해창리(慶南三千浦昌善面海昌里)에사는 강동안(姜東安)의처 최성녀(崔姓女)(三四)는지난달이십팔일 오후오시경에 자긔집방안에서 목을매어 참혹히 죽엇다는데 그자세한원인은 들은건대 전긔 최성녀는 십여년전부터 목에련주창(連珠瘡)이잇슴으로근심하야오던중 자긔소유토디를 팔아가지고 병원에 입원하엿스나 병이점점 심하야 그와가티 자살한것이라더라(삼천포)

僧房悲曲

(朝鮮映畫藝術協會)

獨鵑 作

羅雲奎 撮影監督

［28］

정헤모를사람들 (三)

한낭진의 그것은 감옥생활이래의 신긔록이엇다

가출옥을 시키려는데 본래죄를지은일이업스니、뉘우침이업다 딸아서 개준한것으로 인정하야 긔한권에 내보내는 가출옥이라는 소위은뎐(恩典)은 입을필요가업스니 남은긔한을 마저채워내보내라는것이 한명진의 취한태도이다

감옥에서는 이처음당하는 일에 커리가 곤난하엿다 그래서가출옥식을 일시중지하고 뎐옥이하각과장 교회사의 긴급회의가열렷다

회의의결과 아모리 죄수가그런다할지라도 법무당국에서 이미확뎡처분을한것이니까 금고이상의죄를 범하거나 지정한규측을위반하기전에는 취소 할수는 업스니그대로보내자는데일치되엇다 그래서 다시교회(教誨)를열고 법의를띄치고 별주를일에결친교회사의 간독한 교회가잇고 한명진은 출옥을당하엿다 일년반전에 입고들어온 수세이 가튼겹옷을입고 식권업 감옥문으로 나오는 명진의행색은패전한병사가뎌도 풀이죽어 보이고검붉은 얼굴에 깁숙이번뙤이는 그의크ㅡ다란눈에서는이세상모든것을저주하는불섯이 타올랏다

평화한조고마한감옥에서투쟁만흔 큰 감옥으로나온한명진

옥문밧게나슨그의주위는봄시도 쓸쓸하엿다

무악재 를 스처 나리는 서늘한 바람도 묵은 경옷미테 잇는 그의거츠른피부에 쾌감을주기에는 아즉도 무더웟다 봄시의 출옥이되기때문에 몇은련디에도 하나밧게업는 사랑하는누의동생 명숙이가 기다리고 섯지안는것도 그비게 부실업슨 와룡옹을자아내는것이엇다 『그러나 내가탕시에나아가면 명숙이는 얼마나반가워할가?』 이러케생각하는그는 자긔를보고 반가웁에을 누의동생의또렷한눈을그리엇다 『오오어서가자 명숙을차저가자 운외사가어데일가? 명진은부룡이속에서어둔 명숙이에게서온 번지봉투를 다시꼬내어 보앗다 엇지되어서 절에는가잇슬가 병원에서는 언제나왓슬가 어린것을나아가지고 그동안얼마나고생을하엿슬가?』 이러케 생각할는 그의머리속에는 이미과거의매듭을매준 자긔누의에게 부듸친 운명보다도무서운 독사의혀끗가튼 황금의권력에여디업시 짓밟힌것을 생각하고 지내다가 자긔마저로위로하고 감옥으로 들어온그후에 자긔의누의동생은 그얼마나 외롭고고달픈삶에 부대기엇슬가? 그래서삶에피로한 시드른생명을 부되안고 무서운세상을버리고 승이되려구 갓는가 가엽슨일이다

그러나 그의육데만은 편하다는 것반이 다행이다 몸만편히잇다면 외로우나마 둘이위로하고살아갈수가 잇겟지? 그러나어련것은 어찌하엿슬가 제애비에게로보냇나? 모든것이 명진이에게는궁금하엿다 자긔의상상대로 이몸쩡이가내려쏘이는 철마당에서 머리깍고 남복을한조그만 그림자들을고왓다갓다할 누의동생을 어서맛나서 실컷울엇스면하는 쉬굴푼긔눈에 붓잡이엇다

모든사람의종자가밉고보기실흔처주바든그에게다만누의동생만이그립고보구십헛다

그는 어느듯 독립문압까지왓다 차차 큰거리에 나서자사람의왕래가만햇다 명진은 비로소 복중에경옷을입은 거지보다도 초라한자긔의행색을 가로세로 젓눈실혀며지나가는사람의 름에서 발견하엿다

자긔의 세계를 예잇기고현실의거리를나슬며그는초라한자긔의행색이 보기실혓다

韓明綱……羅雲奎

運動競技

專門校野球戰

專門校體育聯盟主催專門校野球大會는九日正午부터京城運動場에서行한바그結果는如下

醫專19法專0 午後零時十五分佐武(球)福島(壘)法專先攻으로開戰十九A對零醫專勝閉戰二時十分

高工7高商5 午後四時五十分松島(球)安達(壘)高工先攻으로開戰七對五高工勝閉戰七時廿分

世界올림픽大會 日程其他決定

明年홀랜드에서開催될第九回國際올림픽大會의日程은左와如히決定되엇다는通知가日本體育協會에到着되엇더라【東京電】

- 혹 키 五月十七日—廿六日
- 아式蹴球同廿七日—六月廿五日
- 重量擧闘同廿八日—七月廿九日
- 陸上競技同二十九日—八月六日
- 펜 싱七月廿九日—八月十一日
- 레 스 링七月三十日—八月五日
- 近代五種 七月末日—八月四日
- 니트 八月四日—九日
- 端艇技 八月六日—同十日
- 自轉車競走 八月三日—五日
- 水泳 八月四日—同十一日
- 뼉싱 八月七日—十一日
- 體操 八月八日—十日
- 馬術 八月九日—十二日
- 籠球 八月九日—十二日

또庭球랑비其他의日程에對하야는何等의通知가업섯더라

慶應優勝

今春東京五大學野球리그戰은慶法決勝戰으로分終了되얏바對抗競技는慶應全勝明治三勝一敗法立帝一勝三敗로慶應優勝하엿더라

第五回籠法運動

市外西江籠法學校第五回運動會는今十日午前十時부터西江運動場에서開催될터인바校生以外人의競技種目은如下

百米突來賓▲二百米突校外生▲三百米突青年▲千五百米突青年選手▲校聯青年團體

九大野球來征

九州大學野球軍은鮮滿遠征途次에來廿五日頃入京하야體協主催로競技를行할터

運動界動靜

△龍山鐵道庭球團 京南鐵道招聘을바더十二日溫陽에遠征

十日의運動

△體育會第七回庭球大會 午前九時京城運動場△專門校體育聯盟野球戰 正午京城運動場